RTS 1, Jutarnji program - 10:30

11.12.2018
utorak

Država: Srbija

Doseg:

Trajanje: 02:00

(pogledaj)

Primer uspešnog prvog privatnog rudnika u Srbiji

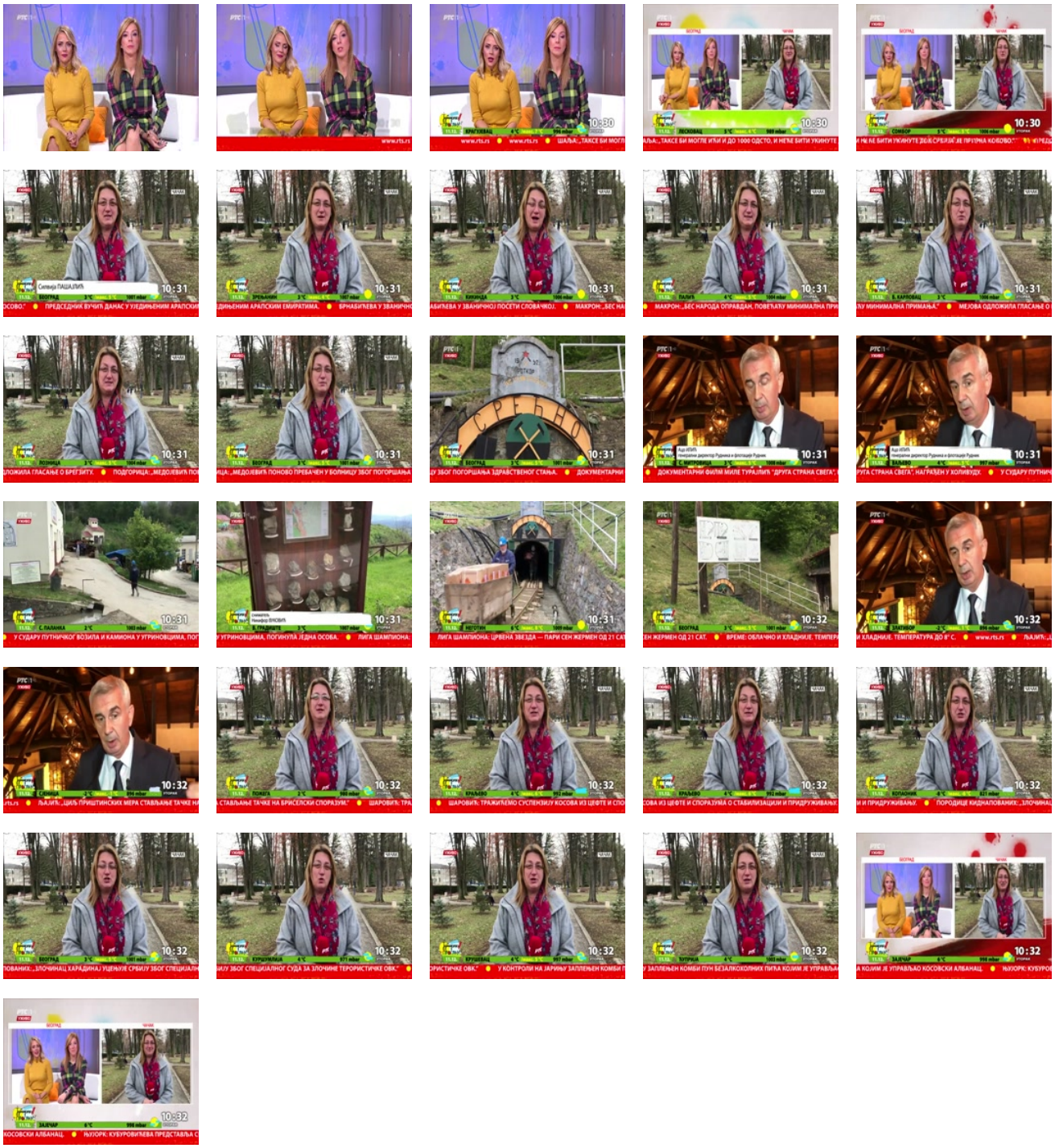

Ovaj dokument je samo za internu upotrebu. Redistribucija i kopiranje nije dozvoljeno bez saglasnosti vlasnika autorskih prava!